

위조상품 모니터링을 편리하고 빠르게

WEGO FAIR

주식회사 위고페어

WEGO FAIR

위 고 페 어

쇼핑몰 사이트 접속하셔서 하나하나 찾아보시느라 힘드신가요...?

AI 기반의 온라인 위조상품 모니터링 및 문제해결 B2B 플랫폼입니다.

정당한 대가를 지불하지 않고 타인의 창작 또는 브랜드의 가치에 편승하는 위조상품의 온라인 유통을 AI 알고리즘을 통해 모니터링하고, 위조상품이 탐색되면 이를 정당한 권한을 갖고 있는 권리자에게 리포팅하여 이들 위조상품들에 대한 조치가 이루어질 수 있도록 합니다.

Q. 위조상품 모니터링 어떻게 하시나요?

A. IT / AI / 브랜드 전문가들이 자체 개발한 국내·외 등 위조상품 모니터링 서비스 '위고페어'로 편리하게 해결해보세요!

·국내 온라인 마켓

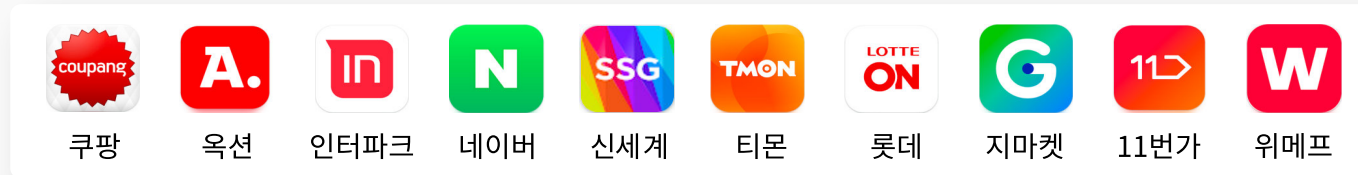

·국외 온라인 마켓

미국, 중국, 홍콩, 일본, 베트남, 태국, 필리핀, 말레이시아, 인도, 인도네시아, 싱가포르, 호주, 유럽, 독일, 러시아, 캐나다 (2022 4Q 기준)

·SNS, NFT 거래소

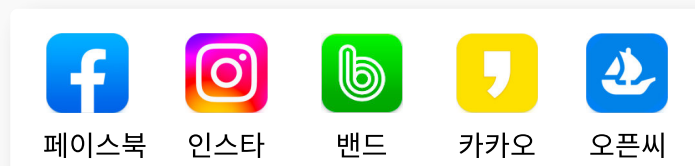

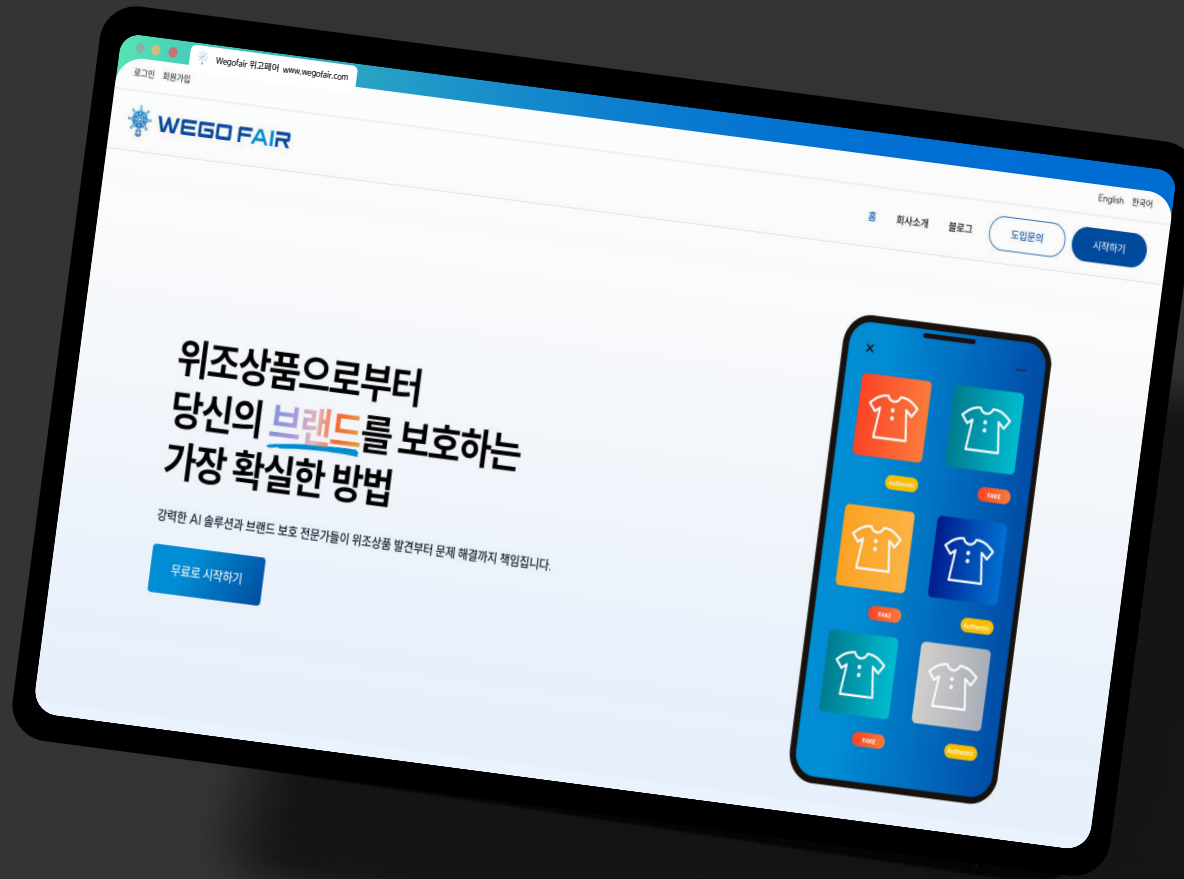

- 모니터링 키워드를 선정하고 이커머스 플랫폼 선택한 후, 검색 범위를 지정하여 모니터링 요청합니다.

- 키워드 입력 (Keyword Input):** Includes a '브랜드' (Brand) dropdown menu and a '키워드' (Keyword) text input field.
- 플랫폼 선택 (Platform Selection):** Features a grid of platform cards: 'G마켓 KR', '쿠팡 KR', '스마트스토어 KR', and 'Amazon US'. A '+ 추가하기' (Add) button is available to select more platforms.
- 검색범위 (Search Scope):** Offers options for '첫 페이지' (First Page), 'AI 추천' (AI Recommendation), and '직접지정' (Direct Designation). Above the 'AI 추천' and '직접지정' buttons are labels '플랜 업그레이드' (Plan Upgrade).

At the bottom right, there are two buttons: '초기화' (Reset) and '요청하기' (Request).

- 국내 및 국외, 소셜 플랫폼까지 해당 국가별로 선택할 수 있습니다.

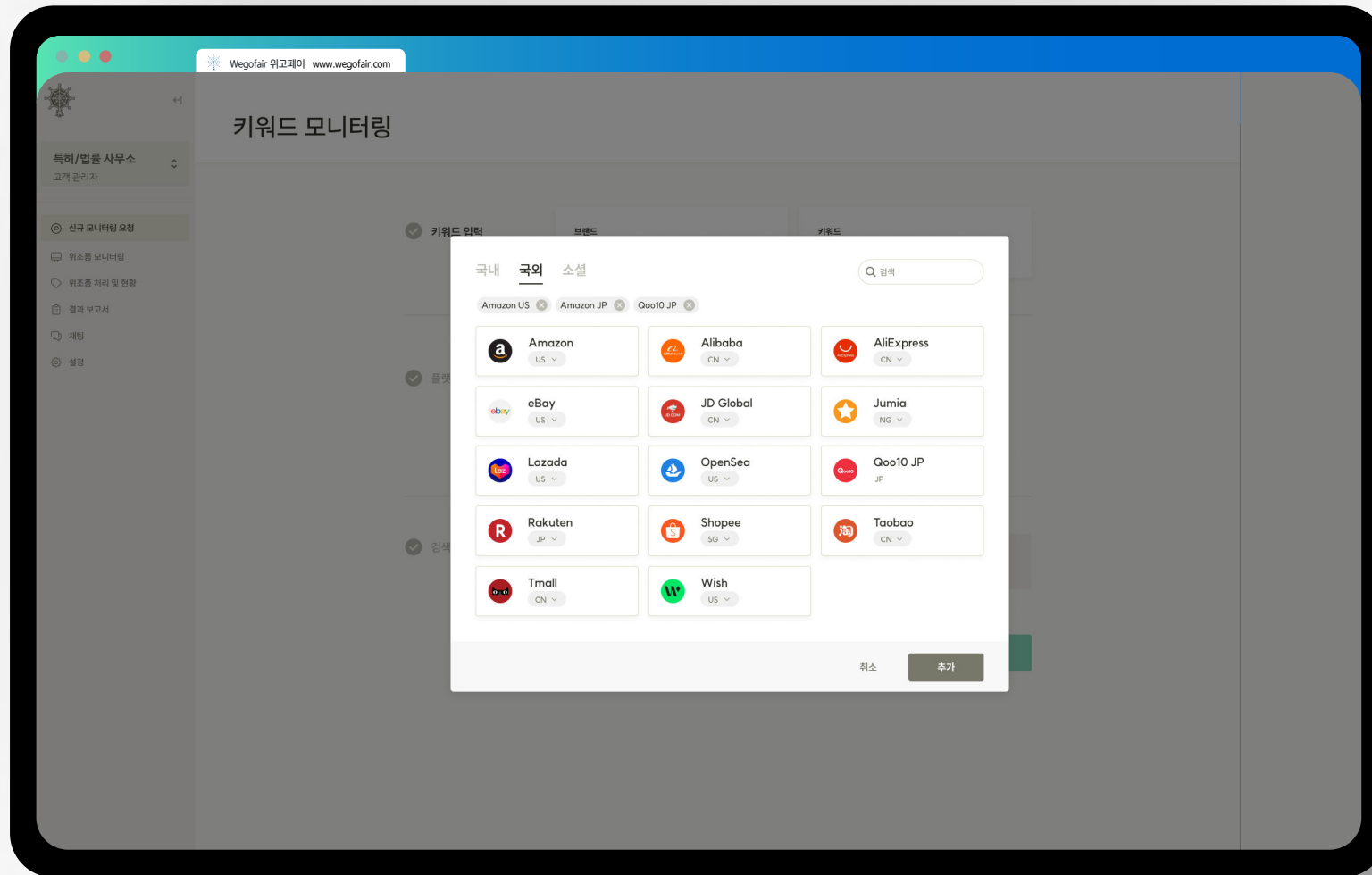

- 모니터링 예약시 원하는 시간대에 결과를 확인할 수 있습니다.
ex) (매주 출근전 월요일 오전 9시까지 모니터링 확인 가능)

Left Sidebar:

- 특허/법률 사무소 (Patent/Legal Firm)
- 고객 관리자 (Customer Manager)
- 신규 모니터링 요청 (New Monitoring Request)
- 위조품 모니터링 (Counterfeit Monitoring)
- 위조품 처리 및 현황 (Counterfeit Processing and Status)
- 결과 보고서 (Result Report)
- 채팅 (Chat)
- 설정 (Settings)

Main Content Area:

키워드 입력 (Keyword Input):

- 브랜드 (Brand): 브랜드 선택 (Brand Selection)
- 키워드 (Keyword): 키워드를 입력해주세요 (Please enter the keyword)

플랫폼 선택 (Platform Selection):

- G마켓 (GMarket) KR
- 쿠팡 (Coupang) KR
- 스마트스토어 (SmartStore) KR
- Amazon US
- + 추가하기 (Add More)

검색범위 (Search Scope):

- 1 페이지 (1 Page)
- 전체 (All)
- 직접지정 (Direct Designation)
- 예: 1-5, 8, 11-13 (Example: 1-5, 8, 11-13)

주기설정 (Period Setting):

- 매달 (Monthly)
- 매주 (Weekly)
- 매일 (Daily)

Buttons:

- 초기화 (Reset)
- 신청하기 (Apply)

- 모니터링 대상 상품 및 상세정보를 보다 편리하고 빠르게 확인할 수 있습니다.
상품 항목을 하나씩 복사/붙여넣기(x), 클릭 한번으로 상세정보 엑셀 파일로 다운 가능

- 대시보드를 통해 위조상품 현황과 삭제된 위조품 총액을 한눈에 확인할 수 있습니다.
고위험 판매자수(위조상품 지속 판매자 등) 확인 가능

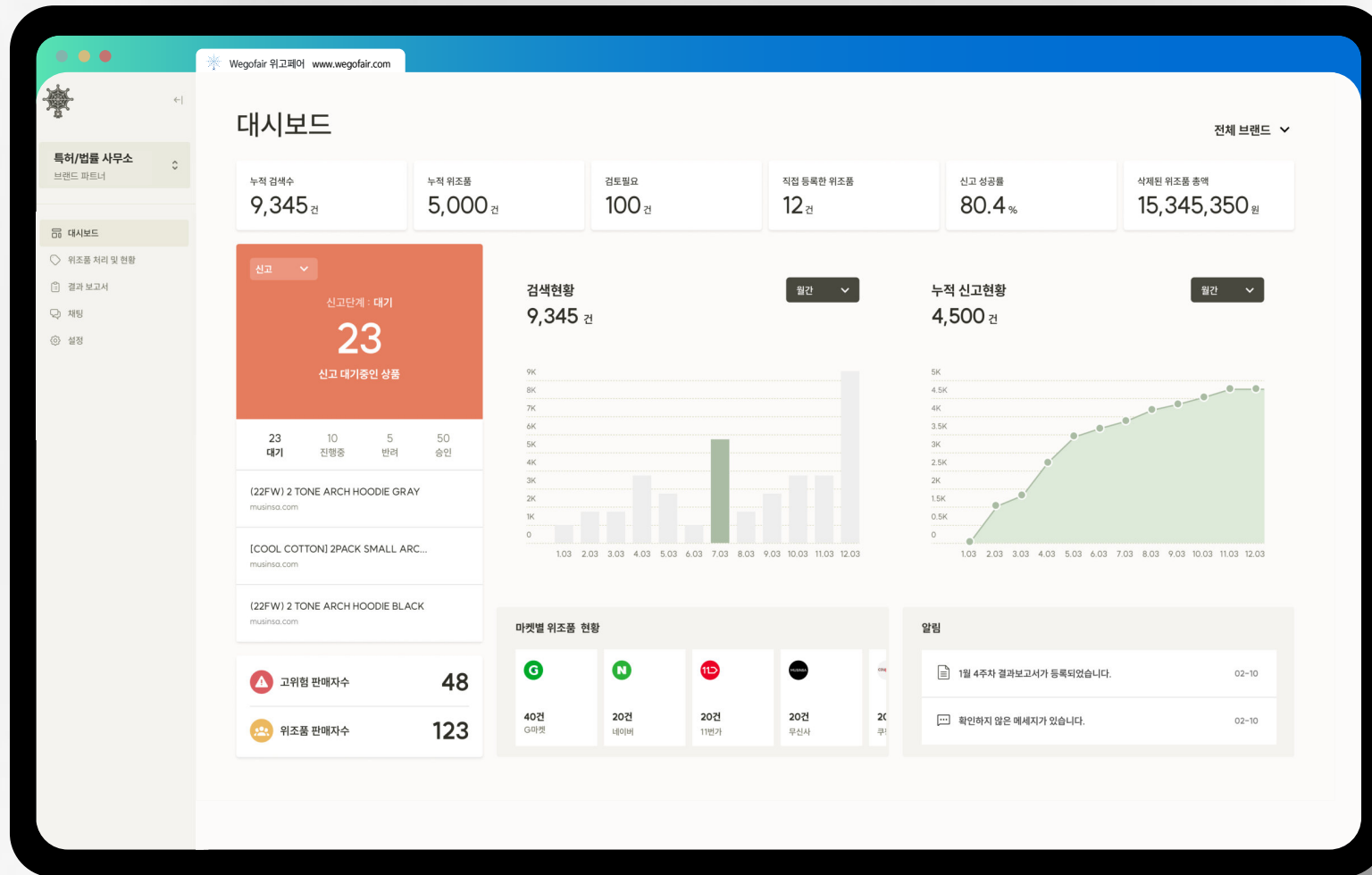

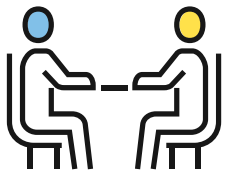

상담 신청

서비스 이용 방식 결정

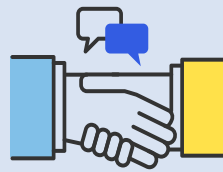

서비스 계약

세부 운영사항 협의

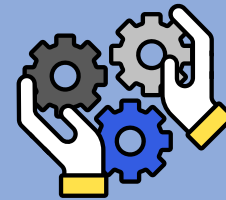

AI로직 구성

제품별 맞춤 AI 로직 구성

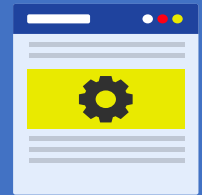

모니터링 시작

AI 위조상품 모니터링

SELL & SHOP Online without
worries with **WEGO FAIR**

위조상품 모니터링 **빠르고 편리한** 선택
‘위고페어 WEGOFAIR’가 함께 합니다

(주) 위고페어

주식회사 위고페어

www.wegofair.com

contact@wegofair.com

070-4169-5114

서울 강서구 마곡 중앙로 161-8 B동, 502호